



Volumenes parcelación PGOU



Volumenes estado actual



Volumenes modificación PGOU propuesta

PLANO  
Plano parcelario y catastral

Excmo. Ayuntamiento de Salamanca  
Oficina de Plan General



## PLAN GENERAL DE ORDENACION URBANA DEL MUNICIPIO DE SALAMANCA

Escala: 1 : 1.000

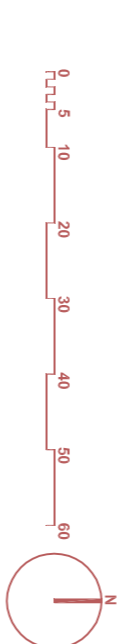

MODIFICACION PUNTUAL Nº 12 DEL P.G.O.U DE SALAMANCA  
SECTOR SU-NC Nº33 "Pº de Carmelitas/ Hospital Stma. Trinidad"



Sector SU-NC.33 Hospital de la Santísima Trinidad

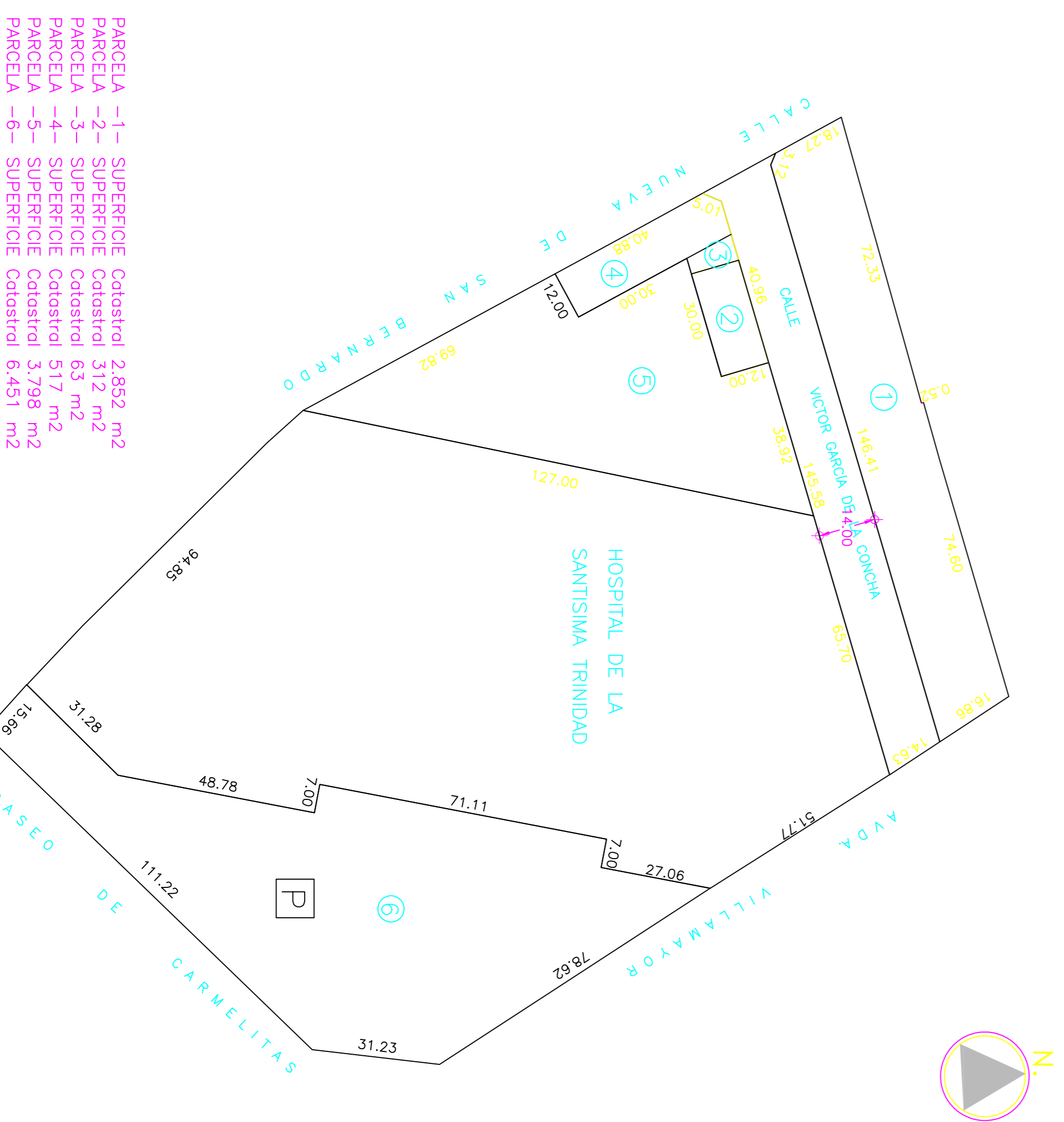

PARCELA -1-	SUPERFICIE Catastral	2.852 m <sup>2</sup>
PARCELA -2-	SUPERFICIE Catastral	312 m <sup>2</sup>
PARCELA -3-	SUPERFICIE Catastral	63 m <sup>2</sup>
PARCELA -4-	SUPERFICIE Catastral	517 m <sup>2</sup>
PARCELA -5-	SUPERFICIE Catastral	3.798 m <sup>2</sup>
PARCELA -6-	SUPERFICIE Catastral	6.451 m <sup>2</sup>

parcela	ID plano catastral	Ficha Catastral	Superficie m <sup>2</sup>
1	15	54688151U7358G0001HD	2.852,00
2	16	54688161U7358G0001WD	312,00
3	17	54688171U7358G0001AD	63,00
4	18	54688181U7358G0001BD	517,00
5	19	54688191U7358G0001TD	3.798,00
6	14	54688141U7358G0001UD	6.451,00
			13.993,00

\* No existen datos catastrales de la C/Victor García de la Concha (Viarío)

REDACTOR  
Emilio Cobos Mateos

FECHA  
Enero 2015

PLANO Nº  
1.1